

# ŽEMĖS SKLYPO PLANAS M1:2000

Žemės sklypo plotas (ha): 0,24

Kadastru vietovė:	Mosėdžio 7527	
Sklypo Nr. projekto plane:	Kadastrinis numeris	
283	bloko Nr.	sklypo Nr.
	0006	383
Gatvė, namo Nr.		
Kaimas (miestelis)	Mosėdžio	
Seniūnija	Mosėdžio	
Miestas (rajonas)	Škodo	
Apskritis	Klaipėdos	

Žemės naudojimo ekspliciacija (ha)											
Žemės ūkio naudojimas				miškas	keliai	užstatyta teritorija	vandens	Kita žemė			
iš viso	arba	sodai	pievos					želdiniai	pelkės	pažeista	nenaud.
0,24	0,24	-	-	-	-	-	-	-	-	-	0,24

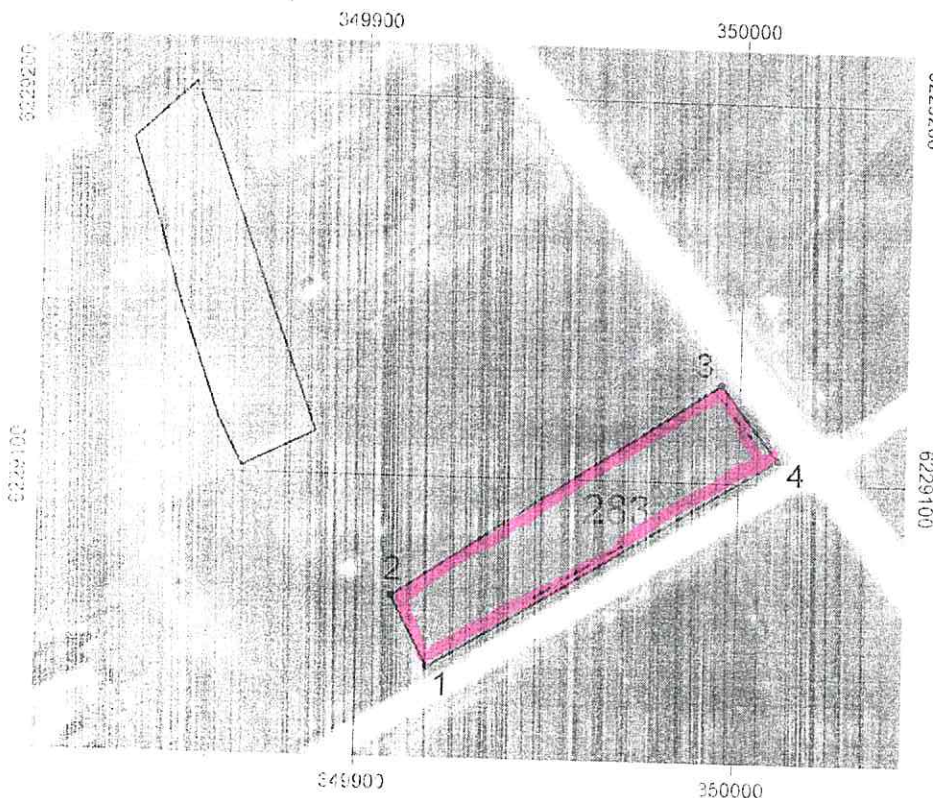

Linijų ilgiai	
1-2	21
2-3	103,5
3-4	25
4-1	107

L. reikšmės	Sklypo numeris		Pastabas
	projekto plane	kadastru žemėlapyje	
3-4-1-2			kelias
3-1	303-2	150	

Žemės sklypo ribos paženklintos vietovėje pagal žemės sklypo paženklavimo-parodymo aktą.

Žemės savininkas (naudotojas):

vardas ir pavardė

Žemės sklype taikomos specialiosios žemės ir miško naudojimo sąlygos, nustatytos LRV 1992-05-12 nutarimu Nr. 343		
kodas	aprašymas	plotas, ha
XXXV.1.1	Geomorfologiniai demaršiniai	0,24
XXI.21	Žemės sklype įrengtas valstybei priklausanti melioracijos sistemos bei įrenginiai	0,24
VI.6	Elektrinių linijų apsaugos zonos	0,19
II.2	Kelių apsaugos zonos	0,03

Žemės sklypo ribos atitinka Mosėdžio kadastru vietovės

žemės reformos žemėtvarkos projekte, patvirtintame

Klaipėdos

apskrities viršpinke

1999.12.28

Nr.2752 suprojektuotas ribas.

žemėtvarkos skyriaus v.

Laimutis Luožys

vardas ir pavardė

parašas

data

A.V.

SUBJEKTA: Žemėtvarkos Nijolė Mažrimienė (pareigos, parašas, vardas, pavardė, data)

Vyresn. geod. V. Gudaitis

data

data

data

data

Žemės sklype pažymėti žemės naudojimo kontūrai, žemės

naudmenų rūšys ir plotai atitinka faktinę padėtį.

Žemės reformos žemėtvarkos projekto rengėjas

VĮ valstybinis žemėtvarkos institutas

Klaipėdos filialas

Nr. 2

Pareigos

Vardas, pavardė

Grupės vadovė Ona Macer

Projekto autorius Dainius Vaitkus